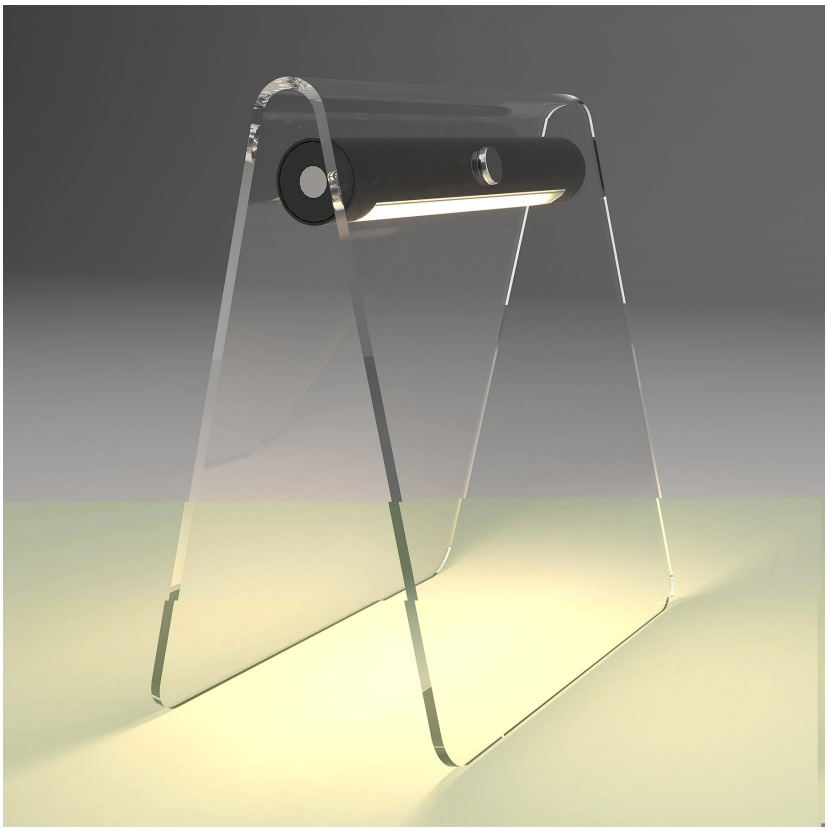

Wand

Bellucci Mazzoni Progetti

couleurs disponibles

Type d'appareil	Table
Utilisation	Intérieur

230V 1.5 W 180 lm

lumière directe lumière diffuse

Lampe de table sans fil avec lumière directe diffuse. Wand est une lampe composée d'un cadre en méthacrylate transparent supportant un tube en aluminium peint complété par une source lumineuse LED et des batteries rechargeables avec entrée USB-C.
Autonomie d'utilisation d'environ 6 heures.
Chargeur de batterie non inclus.

Famille	Wand
Type	Table
Utilisation	Intérieur

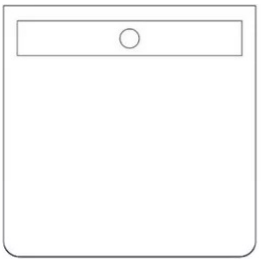

Dimensions

Hauteur	23,5 cm
Profondità	13 cm
Lunghezza	23,5 cm

Matériaux

Diffuseur	méthacrylate	Elementi	aluminium

Voltage	230V	Watt	1.5 W
Dimming	Touche sur le corps	Lumen	180 lm
		CRI	>90
		Durée	50000 h
		CCT	2700 K
		Classe d'énergie	F

Certifications

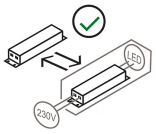

Code de couleur

837/NE

Noir
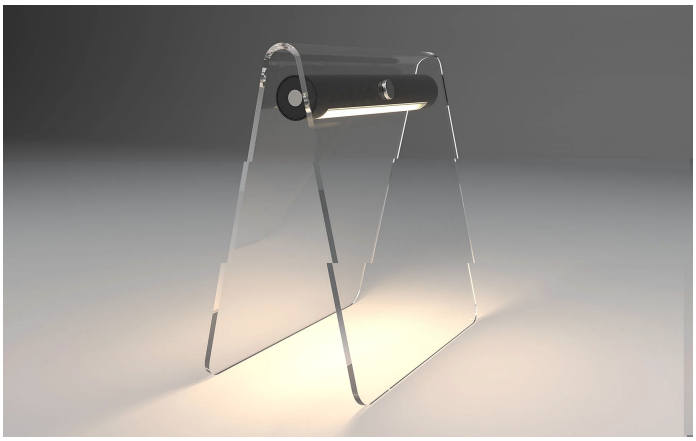
Galerie